

# P S C

ELABORATO  
IN FORMA  
ASSOCIATA

Comune di  
**MALALBERGO**

**QUADRO CONOSCITIVO**  
*Aspetto aziendale e forme d'uso  
del territorio rurale*

tav. MaC.2.6c

scala 1:10.000

CONFERENZA DI PIANIFICAZIONE

Sindaco  
Massimiliano Vogli

Responsabile di progetto  
Piero Vignali (Sviluppo Comune srl)

Ufficio di Piano  
Tiziana Draghetti (coordinamento)  
Federico Ferrarato

data: 10 giugno 2006

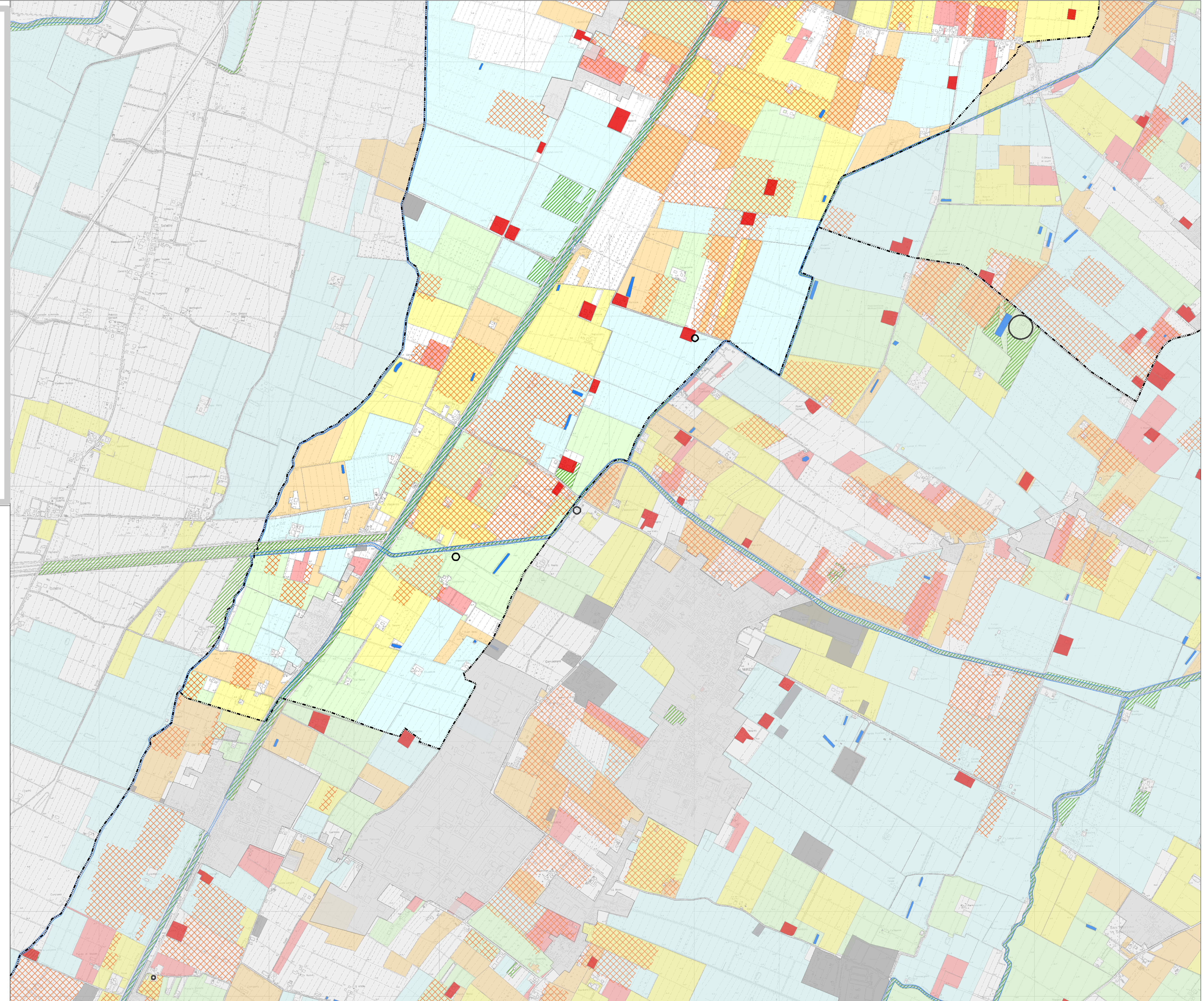
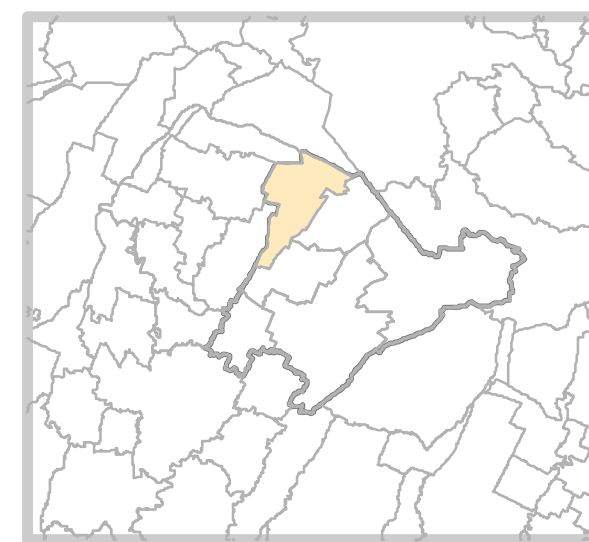

### Legenda

- Confini del territorio comunale
  - Territorio urbanizzato
  - Corti coloniche tradizionali
  - Fabbricati agricoli di servizio recenti
  - ▨ Maneggi, galoppatoi
  - ▧ Agricoltura intensiva
  - Grandi agroindustrie
  - ▨ Vegetazione arborea e arbustiva
  - Specchi d'acqua permanente e aree a sommersione
  - ▨ Alvei e corsi d'acqua
  - Attività extragricole
- Aziende agricole suddivise per classi di ampiezza di superficie totale dichiarate dai possessori**
- 0-3
  - 3-10
  - 10-20
  - 20-50
  - Oltre 50